

CARTA EUROPEA PER IL TURISMO SOSTENIBILE



Dati turistici di contesto Prime elaborazioni RD

Parco Nazionale delle Dolomiti bellunesi
Settembre 2014

Luca Dalla Libera



**DOLOMITI
BELLUNESI**
PARCO NAZIONALE

 **Federparchi**
FEDERAZIONE ITALIANA PARCHI E RISERVE NATURALI



CARTA EUROPEA PER IL TURISMO SOSTENIBILE



Il Rapporto diagnostico

1. **Inquadramento socio-territoriale**
2. **Economia e programmazione**
3. **Turismo**
4. **Uno sguardo alle strutture del Parco**



CARTA EUROPEA PER IL TURISMO SOSTENIBILE



**DOLOMITI
BELLUNESI**
PARCO NAZIONALE

Inquadramento socio territoriale

 **Federparchi**
FEDERAZIONE ITALIANA PARCHI E RISERVE NATURALI



ANDAMENTO DEMOGRAFICO 1901-2011

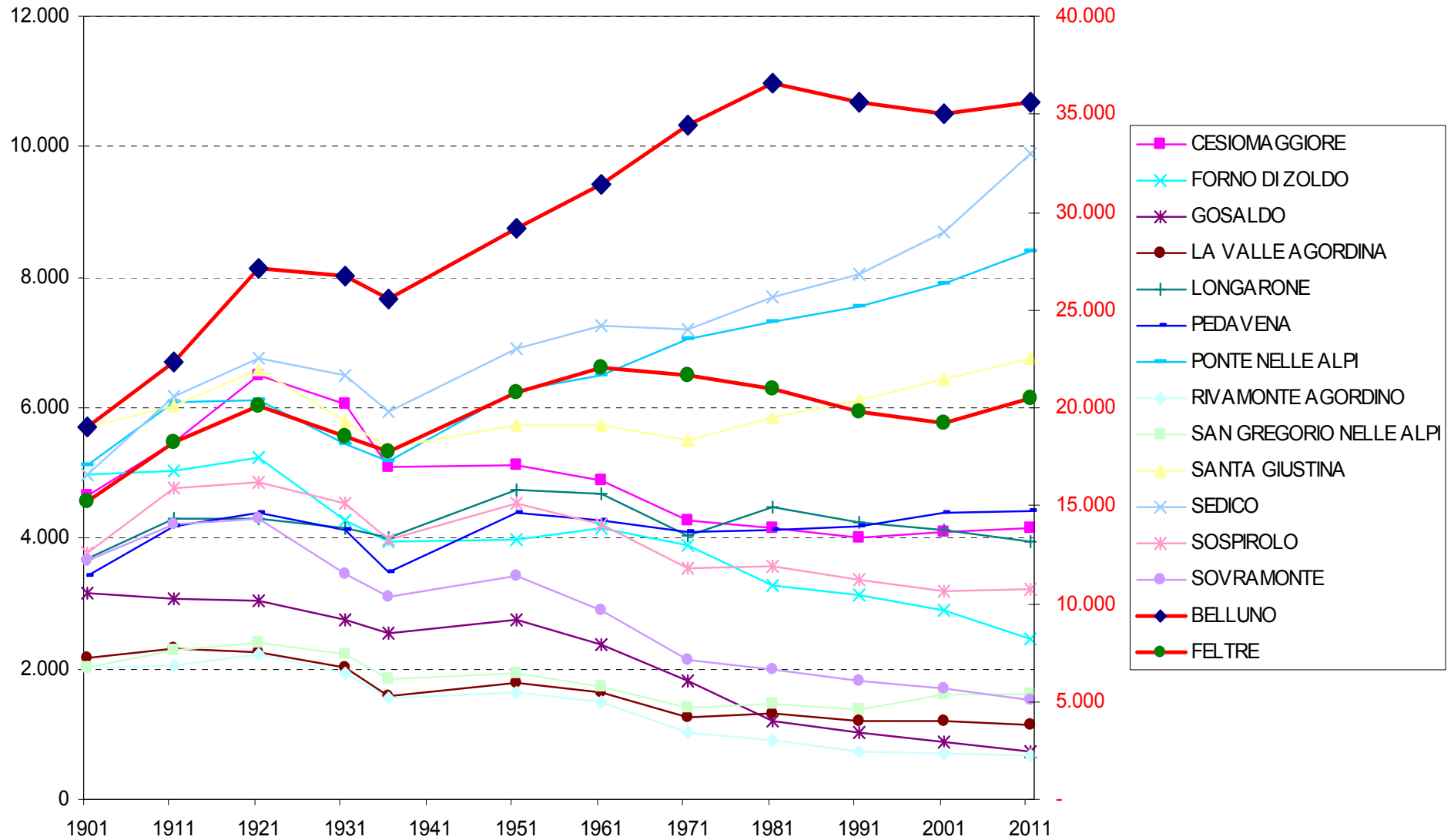

POPOLAZIONE (segue)

Dati ISTAT

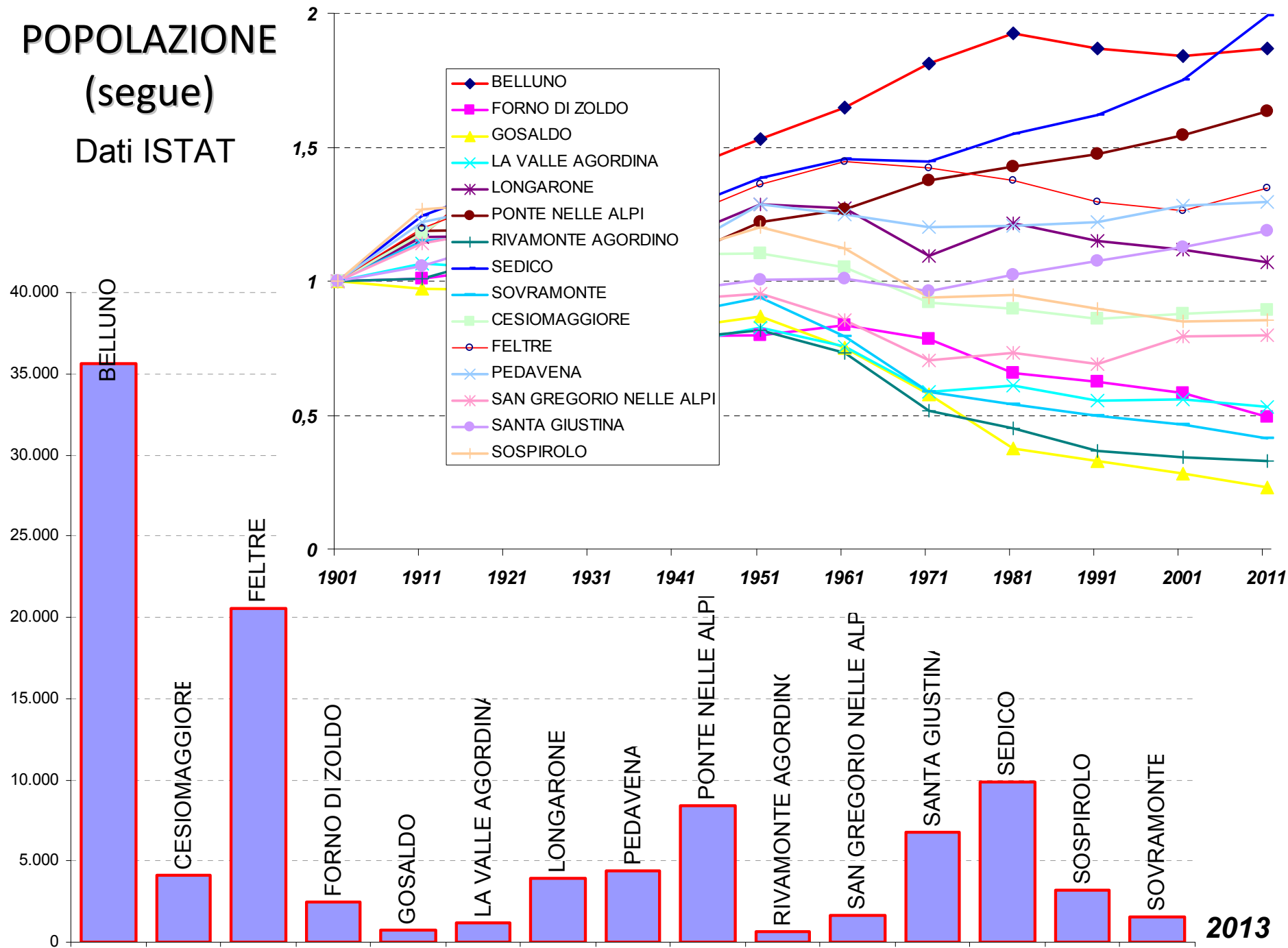

LA PIRAMIDE DELLE ETA' DEI 15 COMUNI DEL PARCO

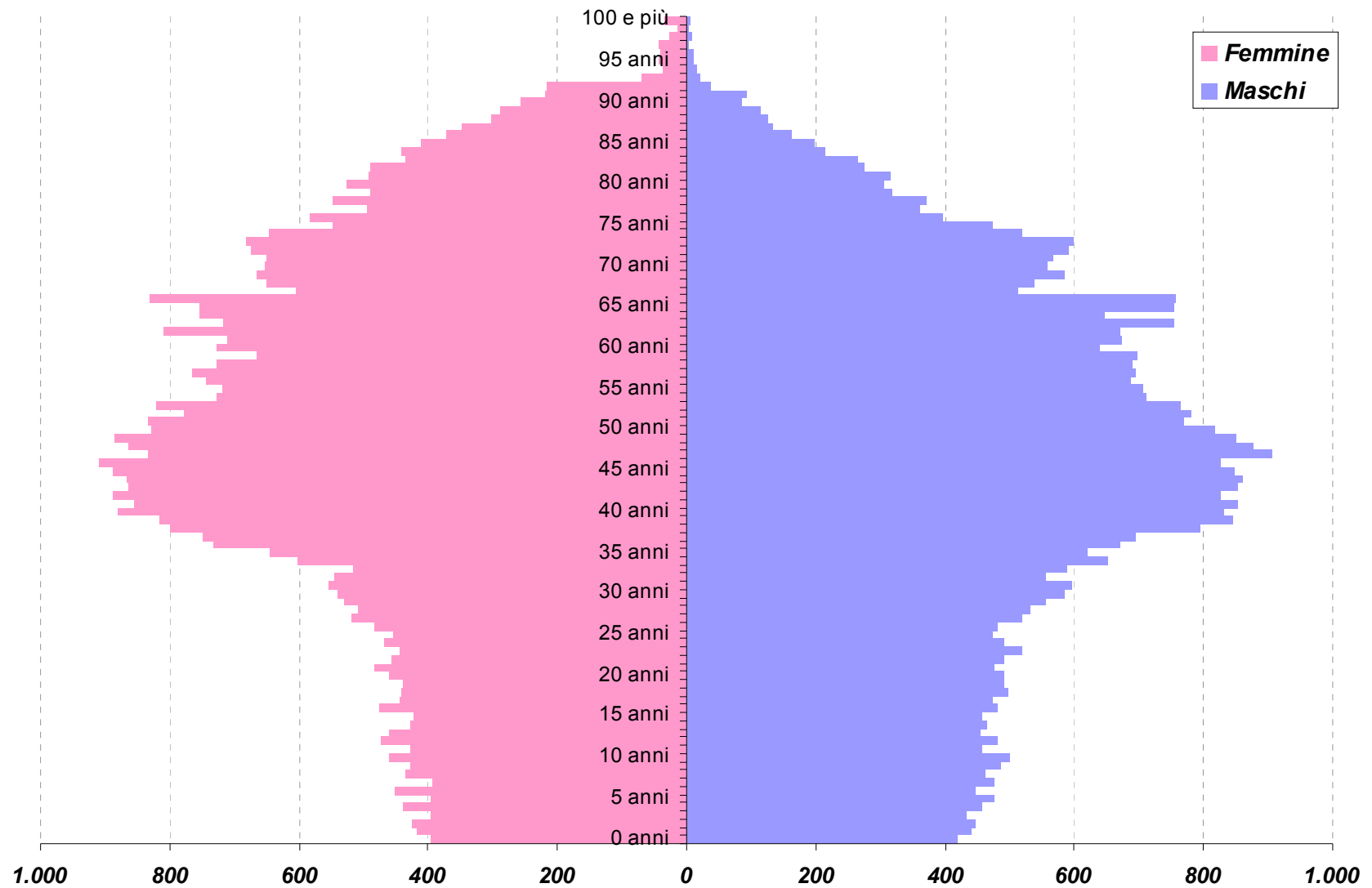

Stranieri e residenti 2011

	<i>stranieri</i>	<i>residenti</i>	
Belluno (B)	2389	35545	6,7%
Cesiomaggiore (F)	172	4120	4,2%
Feltre (F)	1921	20741	9,3%
Forno di Zoldo (B)	73	2417	3,0%
Gosaldo (B)	10	689	1,5%
La Valle Agordina (B)	47	1139	4,1%
Longarone (B)	283	3878	7,3%
Pedavena (F)	265	4435	6,0%
Ponte nelle Alpi (B)	536	8382	6,4%
Rivamonte (B)	18	652	2,8%
San Gregorio nelle Alpi (F)	41	1610	2,5%
Santa Giustina (F)	352	6774	5,2%
Sedico (B)	623	9980	6,2%
Sospirolo (F)	154	3223	4,8%
Sovramonte (B)	52	1483	3,5%
bellunese	4031	64165	6,3%
feltrino	2905	40903	7,1%
Totale comuni del Parco	6936	105068	6,6%
Provincia di Belluno	12970	209364	6,2%
Regione Veneto	487030	4881756	10,0%

Dati ISTAT

CARTA EUROPEA PER IL TURISMO SOSTENIBILE



Offerta Turistica



L'OFFERTA NEI QUINDICI COMUNI

40 strutture ricettive alberghiere 2013

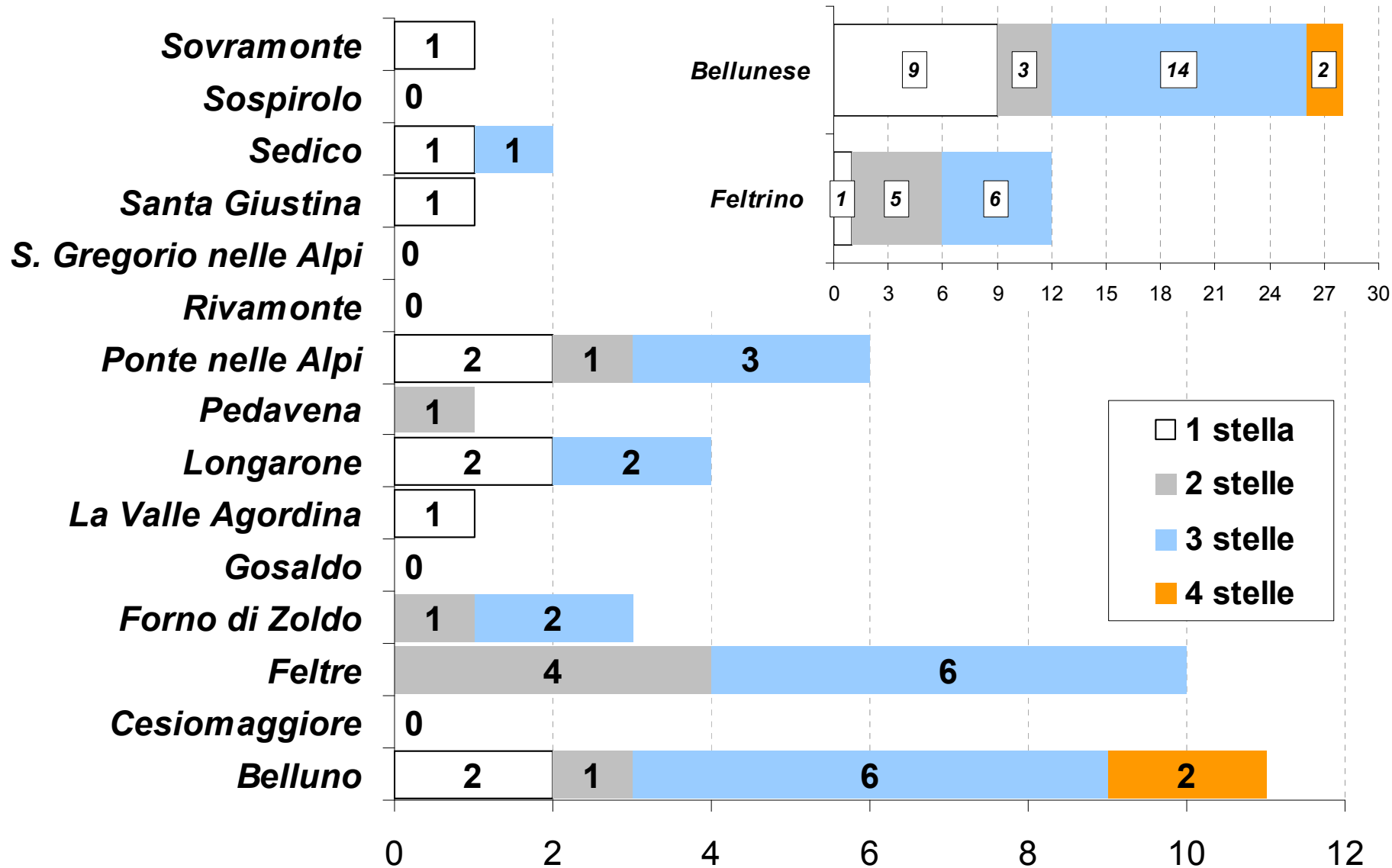

L'OFFERTA NEI QUINDICI COMUNI

1.356 Posti letto negli alberghi 2013

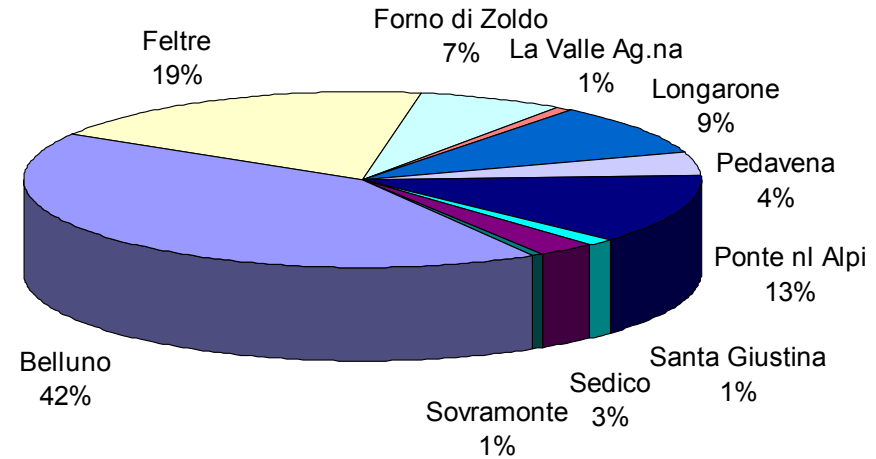
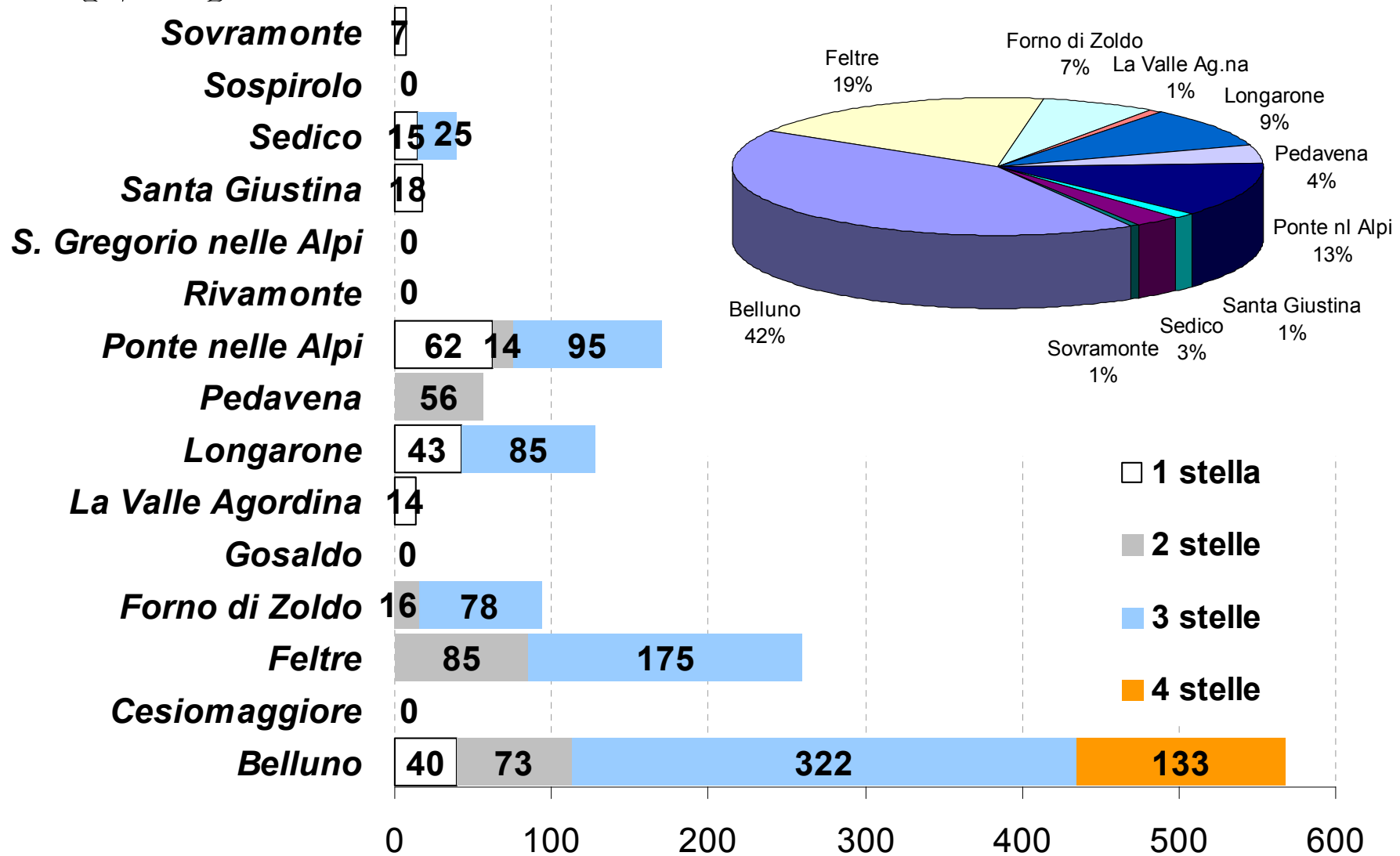
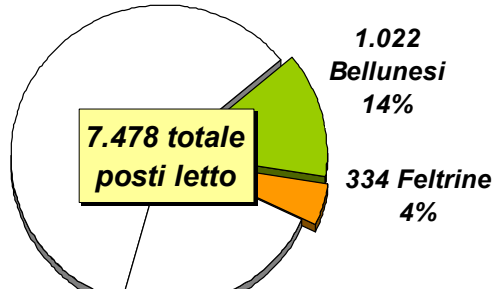

- 1 stella
- 2 stelle
- 3 stelle
- 4 stelle

L'OFFERTA NEI CINQUE COMUNI

667 Strutture ricettive extralberghiere 2013

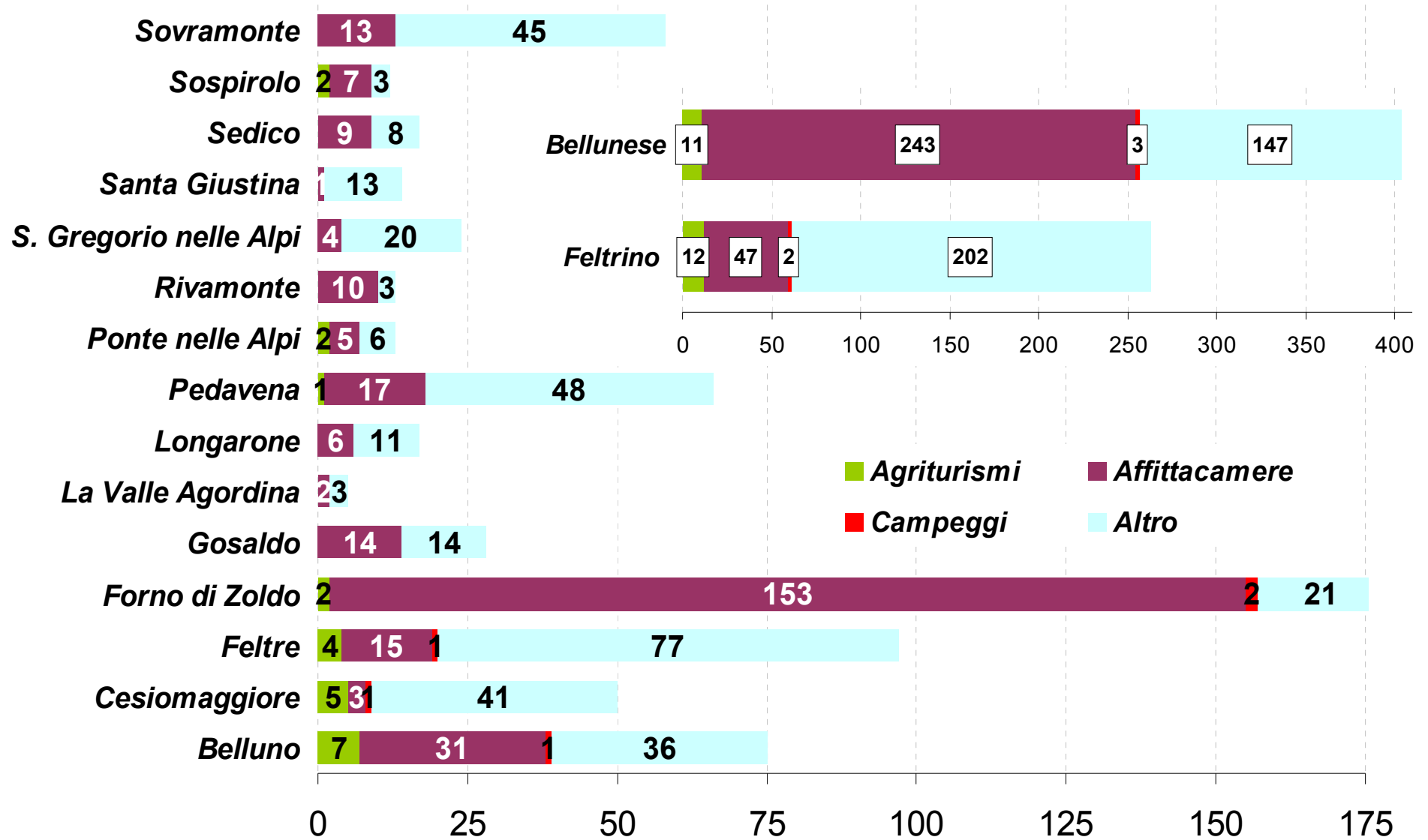

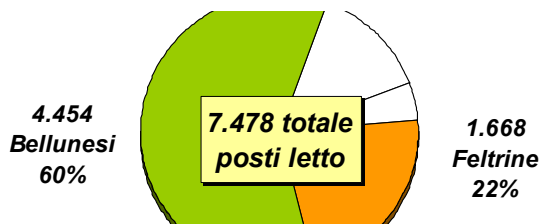

L'OFFERTA NEI QUINDICI COMUNI

6.225 Posti letto complementari per comune, 2012

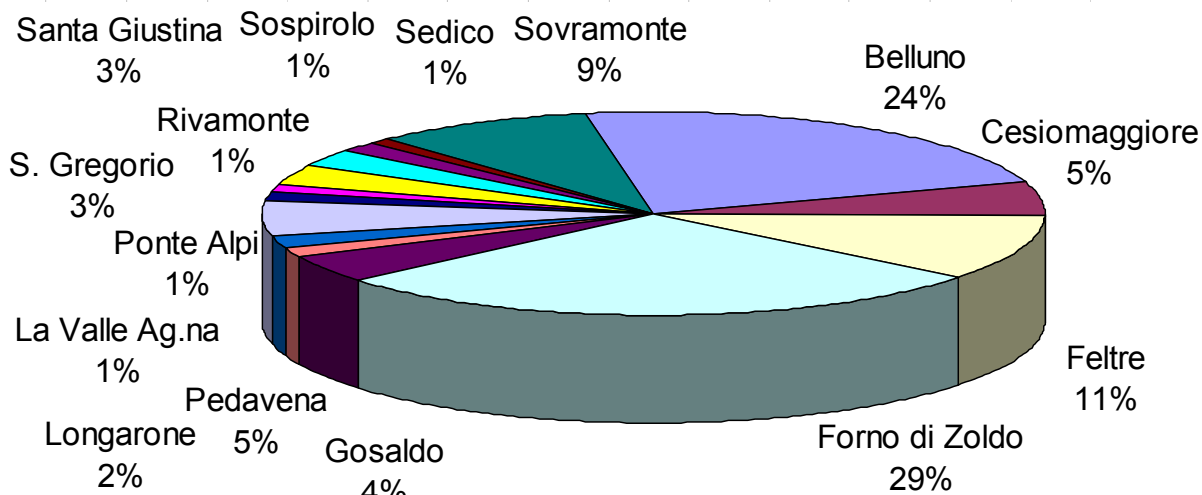
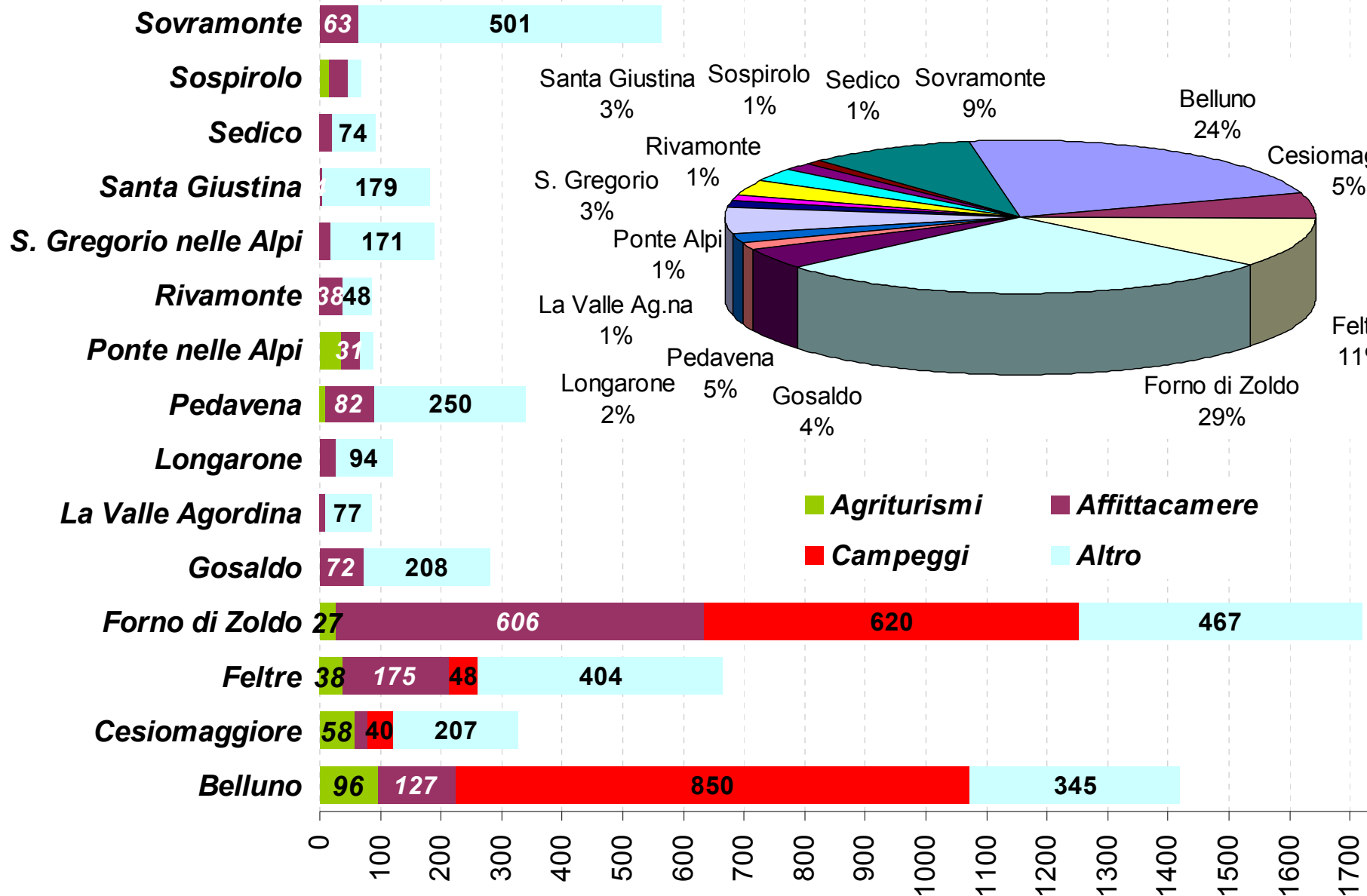

■ Agriturismi ■ Affittacamere
■ Campeggi ■ Altro

RIEPILOGO DELL'OFFERTA nei 15 comuni

707 strutture ricettive

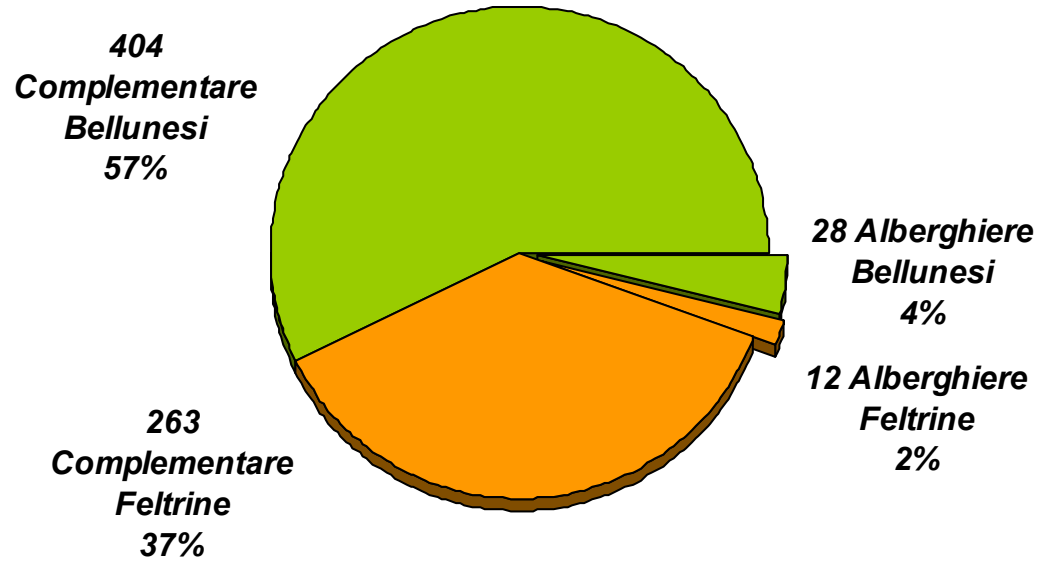

7.478 posti letto

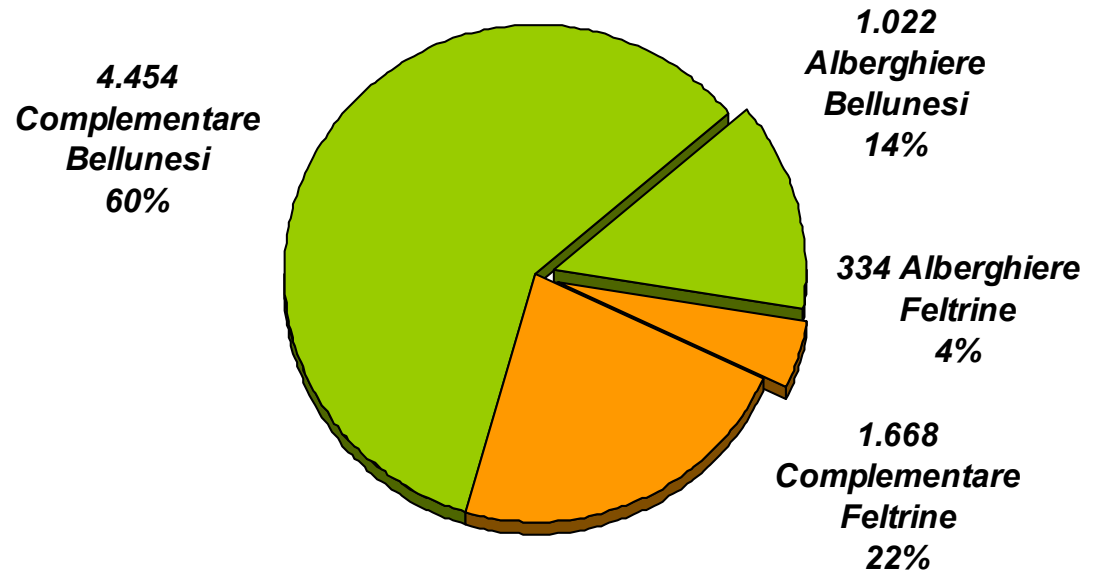

CARTA EUROPEA PER IL TURISMO SOSTENIBILE



**DOLOMITI
BELLUNESI**
PARCO NAZIONALE

Domanda Turistica

 **Federparchi**
FEDERAZIONE ITALIANA PARCHI E RISERVE NATURALI



LA DOMANDA TURISTICA

Arrivi e presenze (2003 – 2013)

Le **presenze** misurano il numero di notti trascorse presso una determinata struttura ricettiva e, in un certo senso, esprimono il **peso economico**, ma anche sociale, del fenomeno turistico.

Gli **arrivi** sono una misura del livello di **attrattività** di un territorio.

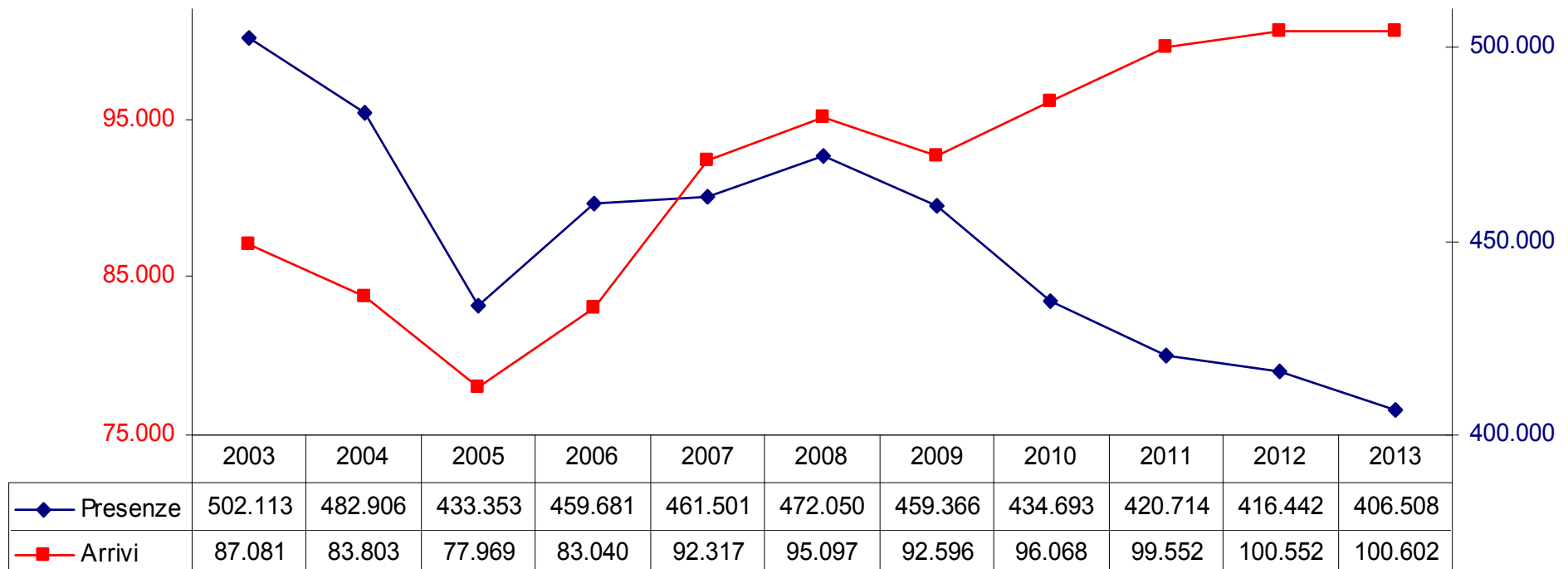

LA DOMANDA TURISTICA

Presenze nel territorio del Parco (2003 – 2013)

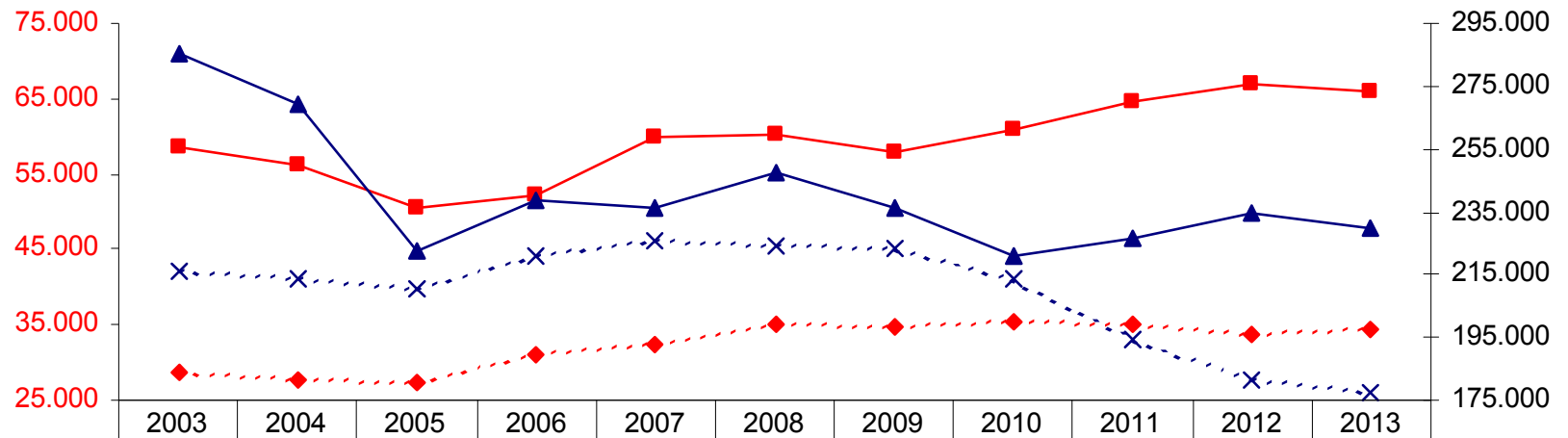
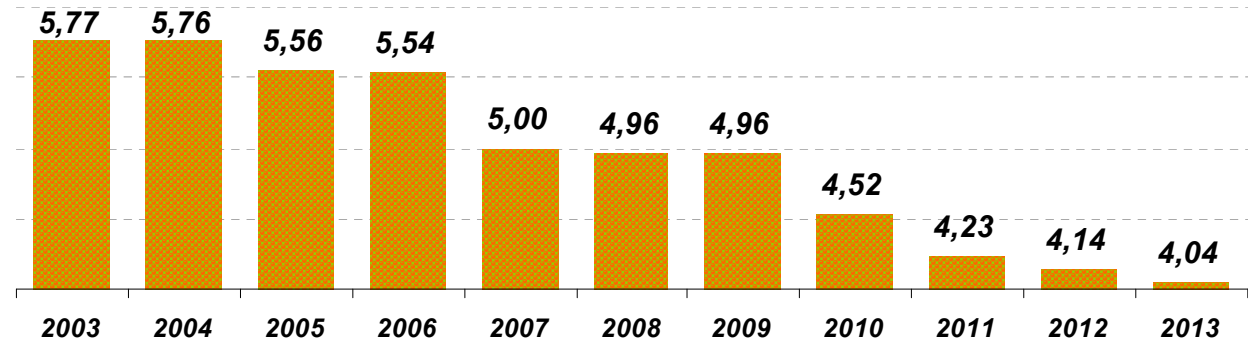
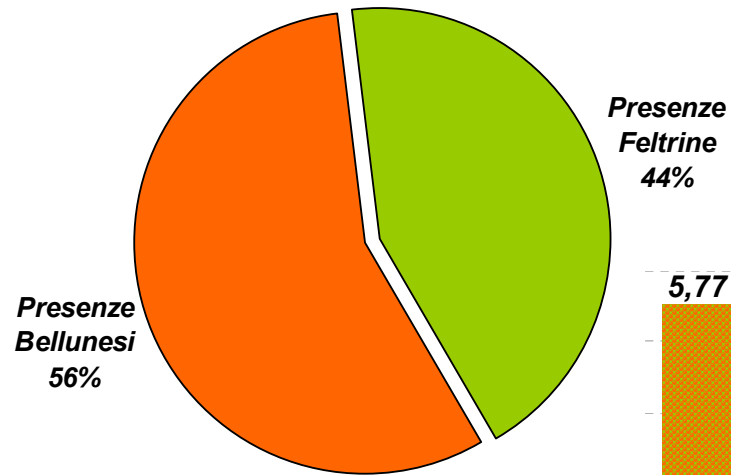

	2003	2004	2005	2006	2007	2008	2009	2010	2011	2012	2013
—■— Arrivi Bellunesi	58.470	56.202	50.474	52.139	59.897	60.163	57.862	60.759	64.442	66.896	66.106
- - -◆- - - Arrivi Feltrini	28.611	27.601	27.495	30.901	32.420	34.934	34.734	35.309	35.110	33.656	34.496
—▲— Presenze Bellunesi	285.637	269.250	222.699	238.691	235.931	247.791	236.074	221.208	226.708	234.942	229.386
- - -X- - - Presenze Feltrine	216.476	213.656	210.654	220.990	225.570	224.259	223.292	213.485	194.006	181.500	177.122

LA DOMANDA

Presenze, italiani e stranieri

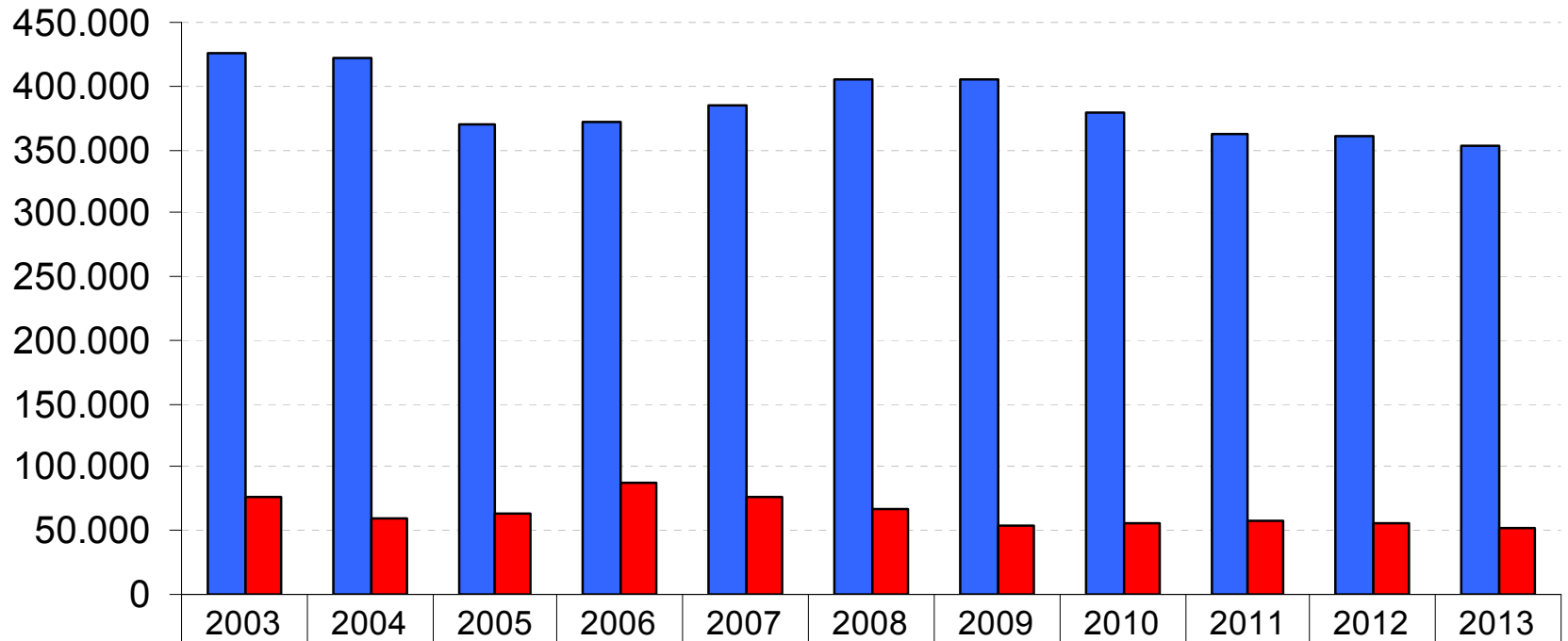

■ Presenze Italiani	426.250	422.861	370.557	372.322	384.670	405.006	404.657	379.268	362.740	360.144	353.693
■ Presenze Stranieri	75.863	60.045	62.796	87.359	76.831	67.044	54.709	55.425	57.974	56.298	52.815

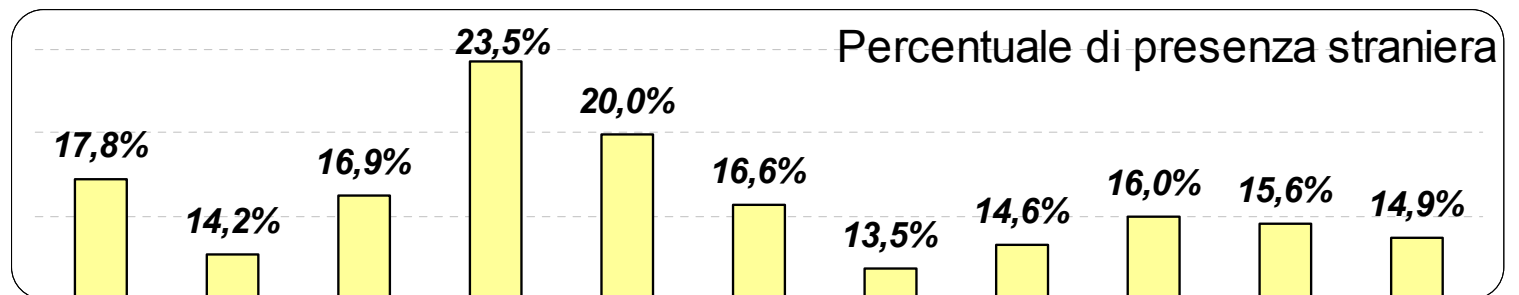

LA DOMANDA

Stagionalità delle presenze nei 15 comuni – anno 2013

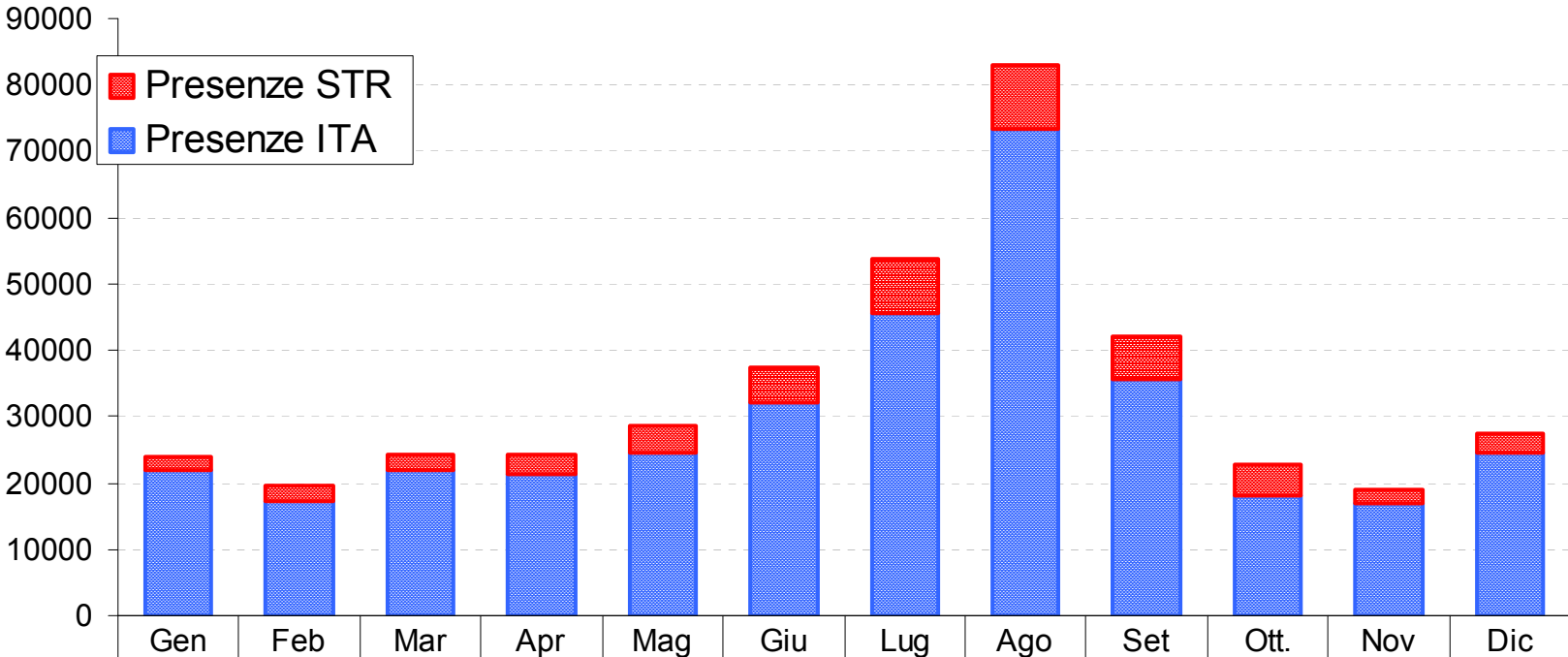

	Gen	Feb	Mar	Apr	Mag	Giu	Lug	Ago	Set	Ott.	Nov	Dic
Presenze STR	2208	2299	2254	2833	4069	5283	8173	9657	6429	4461	2053	3096
Presenze ITA	21894	17204	21969	21398	24679	32188	45590	73444	35683	18206	16930	24508

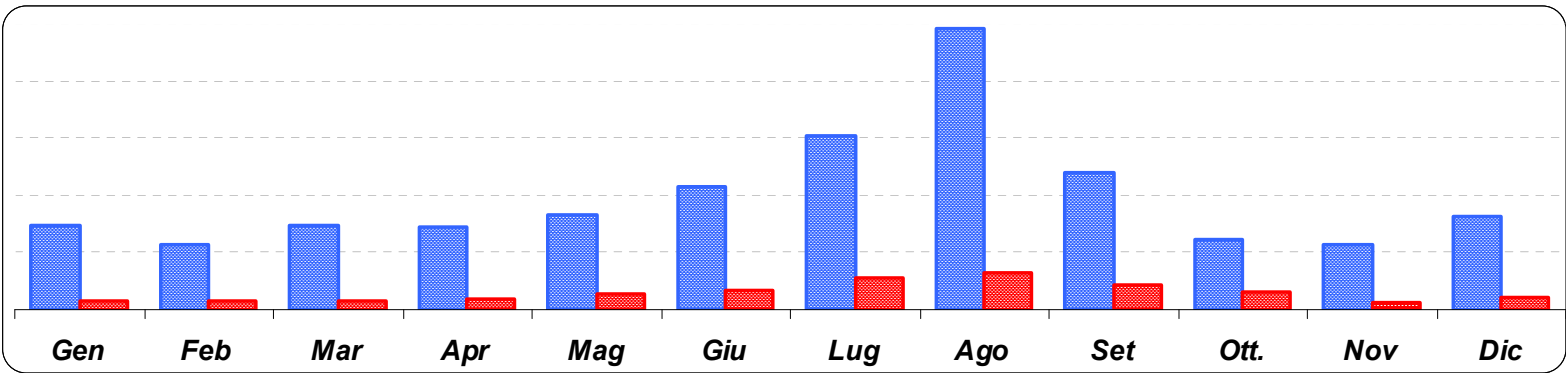

CARTA EUROPEA PER IL TURISMO SOSTENIBILE



**DOLOMITI
BELLUNESI**
PARCO NAZIONALE

Indicatori Turistici

 **Federparchi**
FEDERAZIONE ITALIANA PARCHI E RISERVE NATURALI



Indice di “Densità ricettività” [Posti letto/Kmq]

L'indicatore da una misura del grado di offerta turistica disponibile sul territorio. Esso esprime la capacità di ospitare turisti nel territorio in esame e, nel contempo, la potenziale pressione che l'attività turistica potrebbe esercitare sul territorio stesso.

Indice di “Ricettività” [Posti letto/Abitanti]

Questo secondo indicatore dell'offerta turistica esprime la capacità potenziale di ospitare turisti in relazione al numero di residenti: valori pari a 1 indicano che la destinazione turistica è in grado di ospitare un turista per ogni abitante residente.

Indice di “Intensità turistica” [Presenze annuali/Abitanti]

Misura le opportunità e le pressioni del turismo per surplus di servizi, infrastrutture, trasporti, approvvigionamenti, smaltimenti, ecc necessari a colmare la differenza del numero di residenti dovuta alla fluttuazione stagionale delle presenze

dall’“Intensità turistica” al tasso di turisticità

Se si divide l’indice di intensità turistica complessivo per 365 giorni, si ottiene il numero giornaliero di turisti rispetto ad un residente. In questo caso abbiamo un indice di intensità turistica giornaliera (**detto altresì tasso di turisticità**)

Indice di “Permanenza media” [Presenze/Arrivi]

Misura la durata media del soggiorno ed è uno degli indicatori principali dell’economia del turismo

CARTA EUROPEA PER IL TURISMO SOSTENIBILE



Grazie dell'attenzione

Parco Nazionale delle Dolomiti bellunesi
Settembre 2014

Luca Dalla Libera



**DOLOMITI
BELLUNESI**
PARCO NAZIONALE

 **Federparchi**
FEDERAZIONE ITALIANA PARCHI E RISERVE NATURALI

